

COMUNE DI PAVULLO NEL FRIGNANO

Sistema insediativo storico

1.1 Analisi degli insediamenti e degli edifici accertati o sparsi di interesse storico

SCHEDA DI INDAGINE N.55

SEZIONE 1 - LOCALIZZAZIONE

Frazione : MICENO

Toponimo: IL CASTELLO E LA TORRE

Unità immobiliare n. : Foglio 51 – Mappali A/83/113/115/116/117/118-123/228

EDIFICI STORICO-ARCHITETTONICI: Mappali A/83
(TUTELATI DAL P.S.C.)

EDIFICI CULTURALI-TESTIMONIALI: Mappali 113/115/116/117/118-123/228
(TUTELATI DAL R.U.E.)

Datazione:

- certa: sec. XII (rudereri del castello) secc. XVII – XVIII (torre campanaria)
 presunta

Foglio di mappa catastale: **51** Scala 1:1000 alt. s.l.m. m. 675

Sviluppo A
Miceno'
Scala di 1:1000

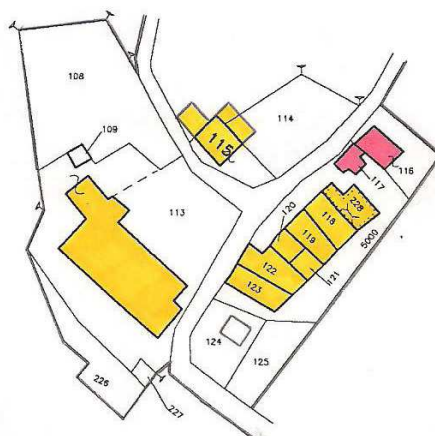



Sviluppo A
Miceno'
Scala di 1:1000

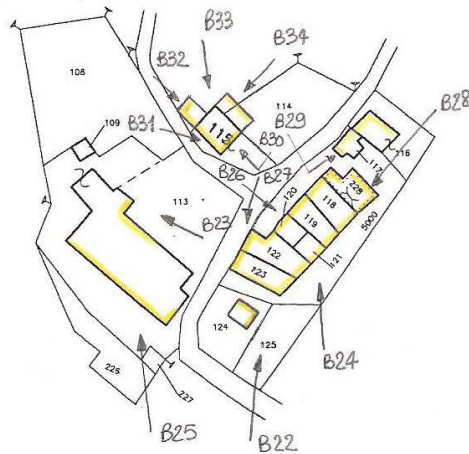





FOTOGRAFIA ALLEGATA

Negativo/Scatto n. B.35



FOTOGRAFIA ALLEGATA

Negativo/Scatto n. B.21

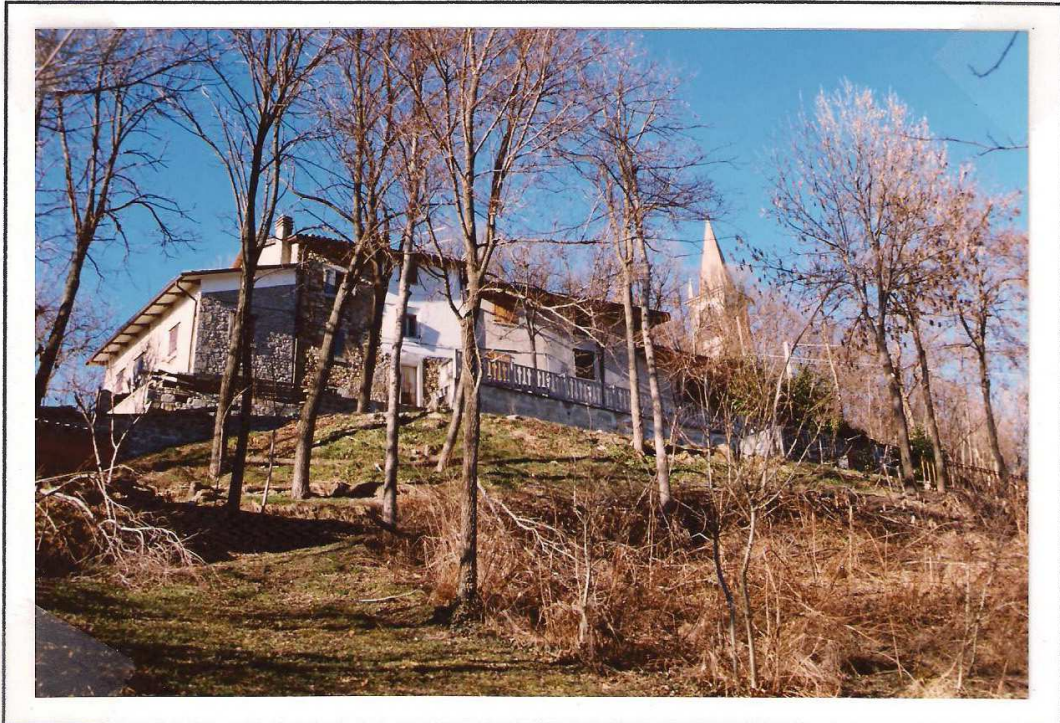

FOTOGRAFIA ALLEGATA

Negativo/Scatto n. B.25



FOTOGRAFIA ALLEGATA

Negativo/Scatto n. B.23

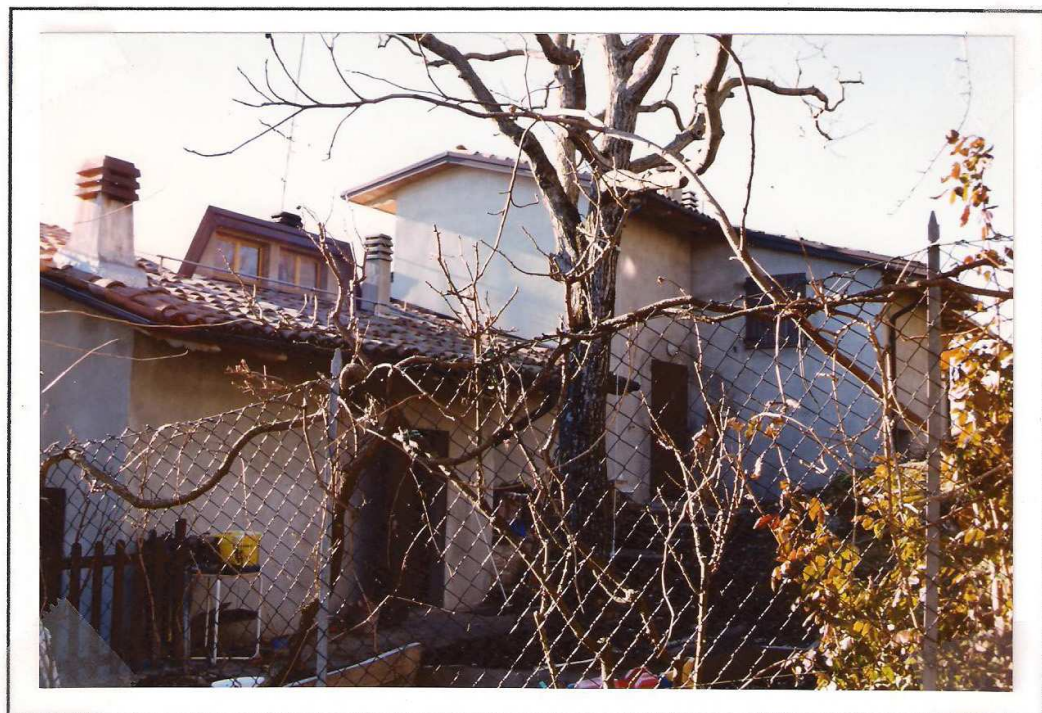



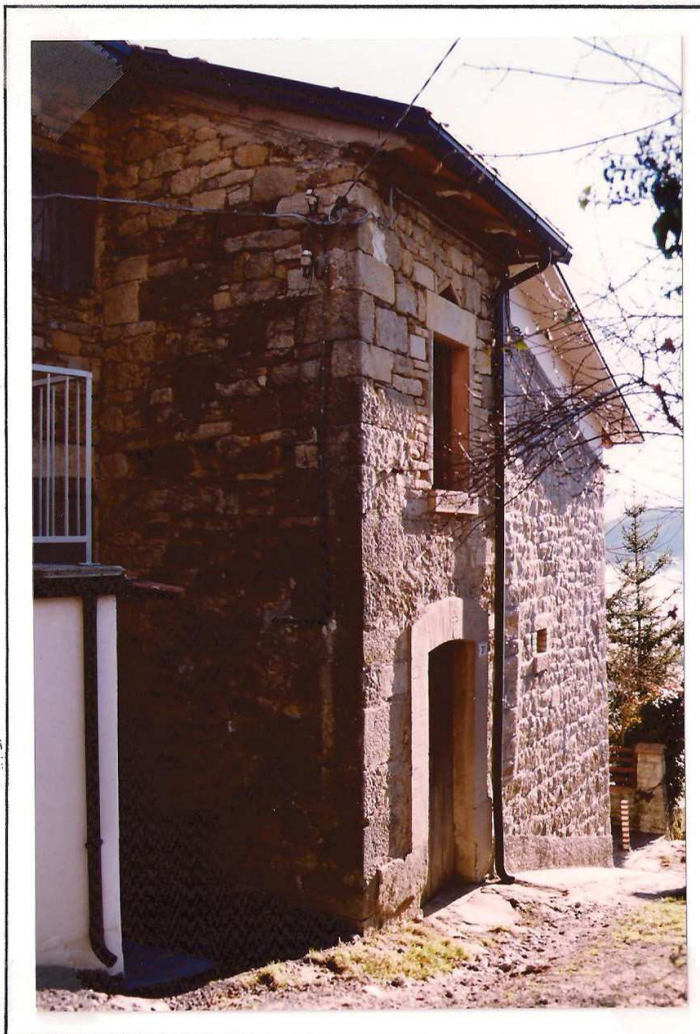

FOTOGRAFIA ALLEGATA

Negativo/Scatto n. B.24



FOTOGRAFIA ALLEGATA

Negativo/Scatto n. B.22



FOTOGRAFIA ALLEGATA

Negativo/Scatto n. B.28



FOTOGRAFIA ALLEGATA

Negativo/Scatto n. B.29



FOTOGRAFIA ALLEGATA

Negativo/Scatto n. B.30



FOTOGRAFIA ALLEGATA

Negativo/Scatto n. B.32

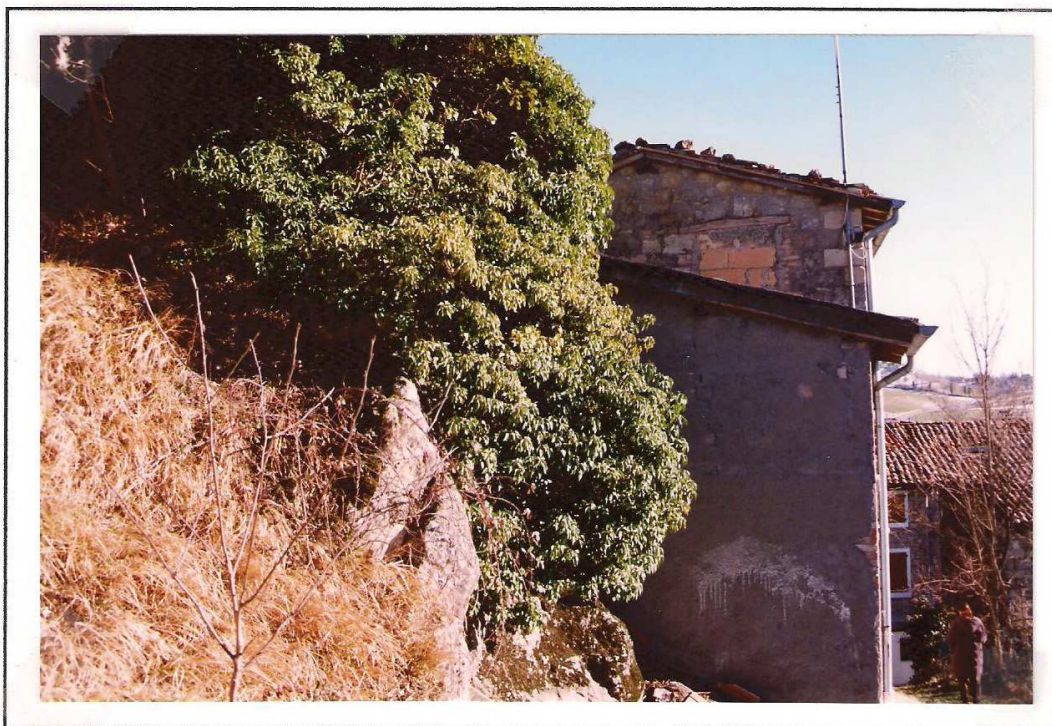

FOTOGRAFIA ALLEGATA

Negativo/Scatto n. B.33



FOTOGRAFIA ALLEGATA

Negativo/Scatto n. B.34





SEZIONE 2 – CONDIZIONE GIURIDICA	
2.1. – Condizione giuridica	
Proprietà di: <input type="checkbox"/> ente e privato (proprietà mista) <input type="checkbox"/> ente locale <input checked="" type="checkbox"/> privato <input checked="" type="checkbox"/> ente ecclesiastico	
2.2. – Vincoli	
Decreti di vincolo ministeriali: <input checked="" type="checkbox"/> sì Il Campanile della Chiesa Parrocchiale è vincolato ai sensi del D.Lgs. 42/2000 (ex L. 1089/39) <input type="checkbox"/> no	Vincoli di altre amministrazioni: <input type="checkbox"/> sì <input checked="" type="checkbox"/> no
SEZIONE 3 – ANALISI TIPOLOGICA	
3.1. – Qualificazione	
<input type="checkbox"/> borgo medievale <input checked="" type="checkbox"/> castello e borgo <input type="checkbox"/> nucleo rurale (a corte chiusa) <input checked="" type="checkbox"/> torre e borgo <input type="checkbox"/> chiesa e borgo <input type="checkbox"/> altro	
3.2. – Caratteristiche dell'edificio	
3.2.1. – Tipologia edilizia	
<input type="checkbox"/> casa padronale <input type="checkbox"/> casa a balchio <input type="checkbox"/> casa-torre <input checked="" type="checkbox"/> torre <input type="checkbox"/> edificio/i medievale/i <input type="checkbox"/> edificio/i rinascimentale/i <input checked="" type="checkbox"/> castello (ruderi) <input checked="" type="checkbox"/> casa rurale <input type="checkbox"/> stalla/fienile <input type="checkbox"/> ricovero attrezzi/magazzino <input type="checkbox"/> pollaio <input type="checkbox"/> forno <input type="checkbox"/> lavatoio <input type="checkbox"/> mulino <input type="checkbox"/> fornace	<input type="checkbox"/> ponte <input type="checkbox"/> chiesa <input type="checkbox"/> oratorio Annotazioni: Sulla sommità del monte di Miceno, rimangono pochi ruderi dell'antico castello. Nei pressi la torre (mapp. 83) attualmente adibita a campanile, si conserva integra. Ai piedi del Poggio è situato il nucleo detto "Canonica Vecchia" che comprende un'antica casa rurale (mapp.113) ristrutturata nel 1700, a cui si sono accorpati altri edifici in epoca successiva. Il nucleo è stato oggetto di recenti interventi di recupero.
3.2.2. – Caratteri significativi delle strutture	

Tipologia delle strutture verticali:

- in mattoni
- in cemento armato
- in mattoni facciavista
- in pietra
- intonacate
- altro

Pianta:

- quadrata
- rettangolare
- ellittica
- poligonale
- circolare
- irregolare ad H
- a C
- a U
- a L
- a T

Copertura:

- originale
- sostituita

Tipologia:

- piana
- a tetto a 1 falda
- a tetto a 2 falde
- a tetto a 3 falde
- a tetto a 4 falde

Manto di copertura:

- coppi
- altro

3.2.3. – Caratteristiche architettoniche significative**Caratteristiche architettoniche e decorative:**

- scale
- porticati
- architravi scolpiti
- portali
- volte
- decorazioni di sottogronda
- affreschi
- bifore, trifore ecc...
- altri elementi di pregio:

**Elementi artificiali di pregio.
Permanenza di elementi di arredo storici:**

- aia lastricata
- muro di recinzione
- portale di recinzione
- pozzi
- concimaie
- altro:

3.2.4. – Caratteristiche degli spazi esterni e di relazione

<p>Giudizio sintetico sulle qualità complessive degli spazi esterni:</p> <p><input type="checkbox"/> di grande valore ambientale <input type="checkbox"/> di significativo valore ambientale <input type="checkbox"/> di valore ambientale compromesso</p>	<p>Elementi vegetazionali di pregio:</p> <p><input type="checkbox"/> siepi di recinzione <input type="checkbox"/> alberi in filare <input type="checkbox"/> sistemazione a giardino <input type="checkbox"/> altro</p>	
<p>SEZIONE 4. – STATO DI CONSERVAZIONE</p>		
<p>Giudizio sintetico sullo stato di conservazione generale:</p> <p><input type="checkbox"/> ottimo <input checked="" type="checkbox"/> buono <input type="checkbox"/> discreto <input type="checkbox"/> mediocre <input checked="" type="checkbox"/> pessimo <input checked="" type="checkbox"/> rudere</p>	<p>Recenti interventi edilizi:</p> <p><input type="checkbox"/> di manutenzione <input type="checkbox"/> di restauro/ risanamento conservativo <input checked="" type="checkbox"/> di ristrutturazione</p>	
<p>SEZIONE 5. – DESTINAZIONE D'USO</p>		
<p>Originaria:</p> <p><input checked="" type="checkbox"/> residenza rurale <input type="checkbox"/> residenza stagionale <input checked="" type="checkbox"/> servizi rurali <input type="checkbox"/> oratorio <input checked="" type="checkbox"/> torre <input checked="" type="checkbox"/> castello</p>	<p>Attuale:</p> <p><input checked="" type="checkbox"/> residenza <input type="checkbox"/> residenza stagionale <input checked="" type="checkbox"/> servizi <input type="checkbox"/> oratorio <input checked="" type="checkbox"/> in abbandono <input type="checkbox"/> in disuso <input type="checkbox"/> servizi pubblici</p>	<p>Usi compatibili:</p> <p><input type="checkbox"/> residenza <input type="checkbox"/> servizi <input type="checkbox"/> oratorio</p> <p>Elementi di pregio da salvaguardare:</p>
<p>5.1. – Definizione degli interventi urbanistici (ai sensi della L.R. 2002/31)</p>		
<p>Interventi di:</p> <p><input type="checkbox"/> manutenzione ordinaria <input type="checkbox"/> manutenzione straordinaria <input checked="" type="checkbox"/> restauro scientifico Mapp. A/83 <input type="checkbox"/> restauro e risanamento conservativo <input checked="" type="checkbox"/> ripristino tipologico Mapp. 116/117 <input checked="" type="checkbox"/> ristrutturazione edilizia Mapp. 113/115/118-123/228 <input type="checkbox"/> ristrutturazione urbanistica <input type="checkbox"/> demolizione <input type="checkbox"/> recupero e risanamento delle aree libere</p>		